

NLEP

National Leprosy Eradication Programme

# कुष्ठ रोग छुआछूत का रोग नहीं है



कुष्ठ रोग  
से प्रभावित  
व्यक्ति से  
भेदभाव न करें



Advancing Health  
& Ability

**NLR Foundation**

Flat No. 001, Ground Floor,  
Tower Y - 8, Yamuna Apartments, Sector D,  
Pocket 6, Vasant Kunj, New Delhi - 110 070  
E-mail: [info@nlrindia.org](mailto:info@nlrindia.org) • Web: [www.nlrindia.org](http://www.nlrindia.org)



Ministry of Health & Family Welfare  
Government of India

कुछ रोग का प्रारंभिक अवस्था में पता चलने पर  
रोग द्वारा किसी भी प्रकार के  
विकृति को रोका जा सकता है

[www.mohfw.gov.in](http://www.mohfw.gov.in)



Ministry of Health & Family Welfare  
Government of India



# कुष्ठ रोग (लेप्रसी) की पहचान घर पर भी आसान।



**चमड़ी पर दाग या दाने हों तो तुरंत जांच करवाएं।**

समय पर कुष्ठ रोग (लेप्रसी) का पता चलने पर इसके द्वारा होने वाली किसी भी विकलांगता को रोका जा सकता है।



# कुष्ठ की पहचान - कितनी आसान



हल्के रंग का सुन्न दाग  
जिसमें खुजली या दर्द नहीं होता.



दाग में सुन्नपन की जाँच

# HOW TO CURE LEPROSY

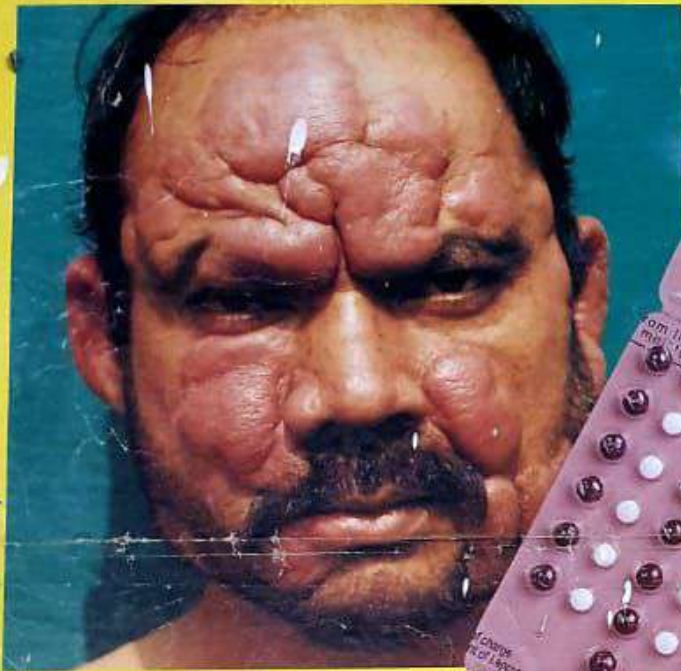

**BEFORE**

**MDT** will cure  
**Leprosy**

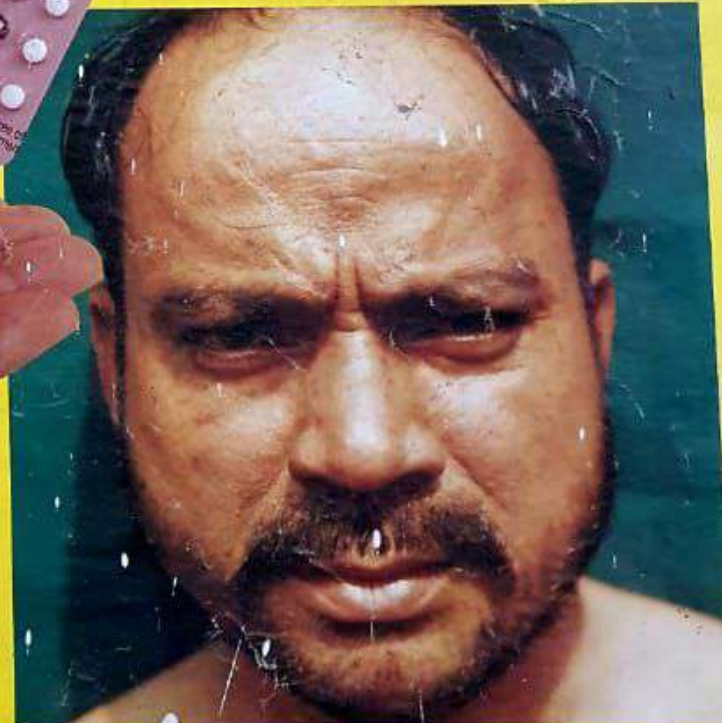

**AFTER**

Available  
**FREE**  
at your health  
centre



**WORLD HEALTH ORGANIZATION**

